

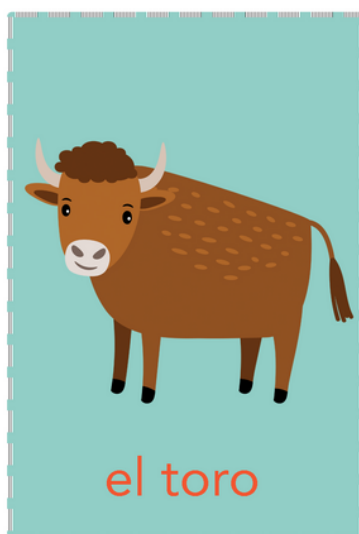

KARTY PRACY: LOS ANIMALES DE LA GRANJA

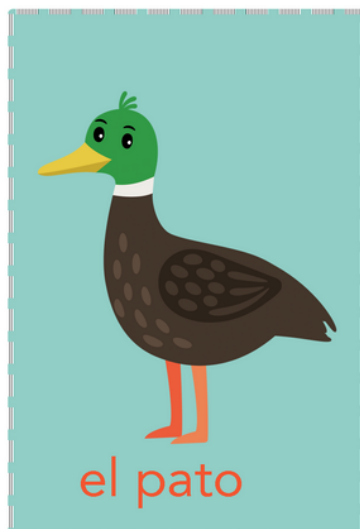

# KARTY PRACY: LOS ANIMALES DEL MAR

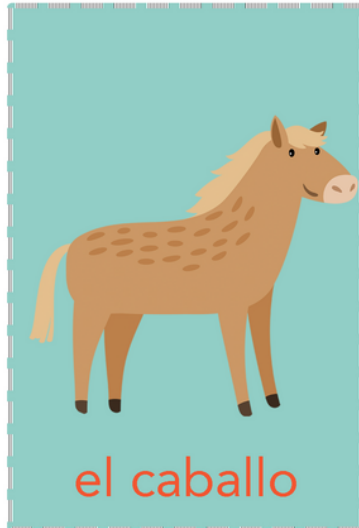

## MEMORY: Corta las cartas / Wytnij karty

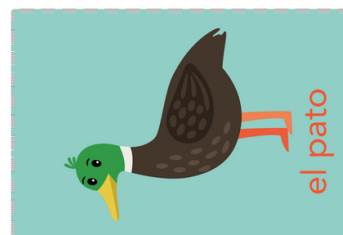
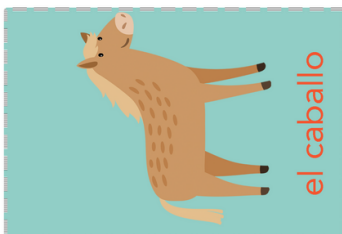
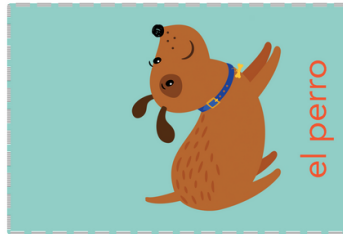
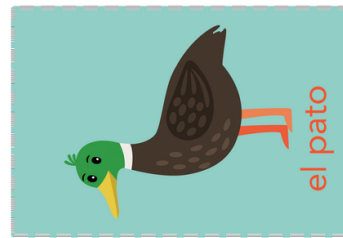
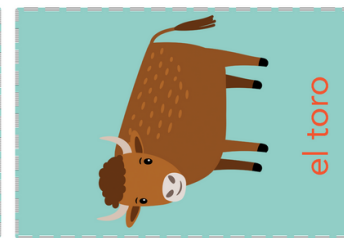
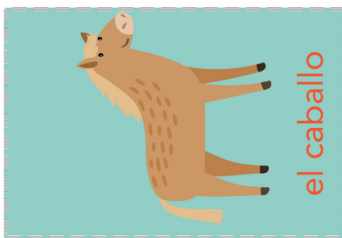
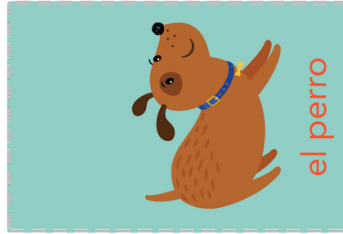
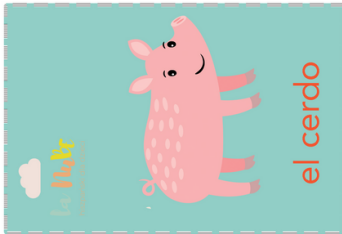

## KARTY PRACY: LOS ANIMALES DE LA GRANJA



**Indique lo siguiente en el dibujo** / Wskaż na rysunku następujące elementy. Polecamy powiększenie obrazka w wersji internetowej i posługiwanie się wydrukowanymi karteczkami ze słownictwem, by odnajdować poszczególne elementy.

1. ¿Dónde está la vaca? / Gdzie jest krowa?
2. ¿Dónde está el burro? / Gdzie jest byk?
3. ¿Dónde está el caballo? / Gdzie jest koń?
4. ¿Dónde está el perro? / Gdzie jest pies?
5. ¿Dónde están los cerdos? ¿Cuántos cerdos hay? / Gdzie są kraby? Ile jest krabów?
6. ¿Dónde está el gallo? / Gdzie jest kogut?
7. ¿Dónde están las ovejas? ¿Cuántas ovejas hay? / Gdzie są owce? Ile jest owiec?
8. ¿Dónde está el pato? / Gdzie jest kaczka?
9. ¿Dónde está el gato? / Gdzie jest kot?

**Słowniczek:**

- ¡Aquí está! / Tutaj jest!
- ¡Muy bien! / Bardzo dobrze!
- Hay uno/ una, dos, tres, cuatro, cinco, seis, siete, ocho, nueve, diez... / Jest jeden/jedna, są dwa, trzy...



## KARTY PRACY: LOS ANIMALES DE LA GRANJA

---

Combina el animal con la sombra adecuada. / Połącz zwierzątko z odpowiednim cieniem

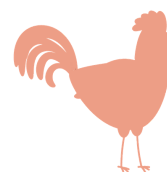
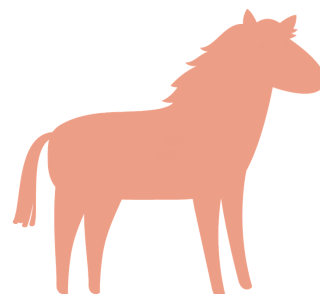
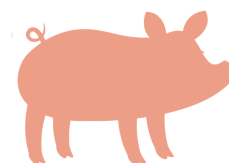
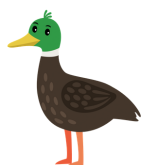
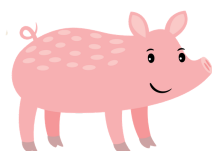
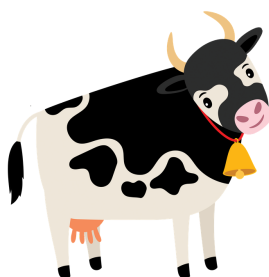



## KARTY PRACY: LOS ANIMALES DE LA GRANJA

---

Combina el animal con el color adecuado. ¿Qué color es?/

Połącz zwierzątko z odpowiednim kolorem. Jaki to kolor?

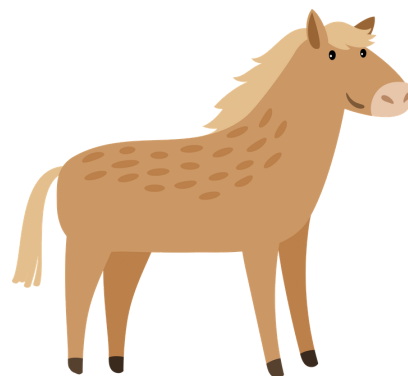
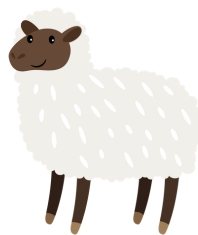
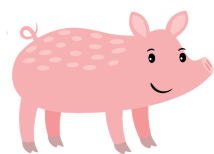

rosa



marrón



gris



blanco

## KARTY PRACY: LOS ANIMALES DE LA GRANJA

Recorta los animales en la parte inferior de la página y decide cuáles son grandes y cuáles pequeños. Divide en dos categorías. / Wspólnie wytnijcie zwierzątka na dole strony a następnie zastanówcie się które z nich są duże-grande, a które małe-pequeño. Wspólnie podzielcie na dwie kategorie.

- ¿Cómo es el gallo, grande o pequeño?
- ¿Cómo es el caballo grande o pequeño?

GRANDE

PEQUEÑO





## KARTY PRACY: LOS ANIMALES DE LA GRANJA

---

Dibuja la boca, ojos y nariz de cada animal. ¿Qué animal es?./ Narysuj oczy, buzię, oczy i nos każdego zw zwierząt. Rozpoznajesz jakie to zwierzątko?

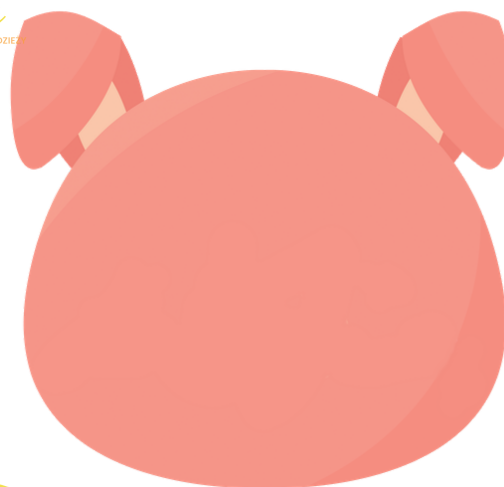
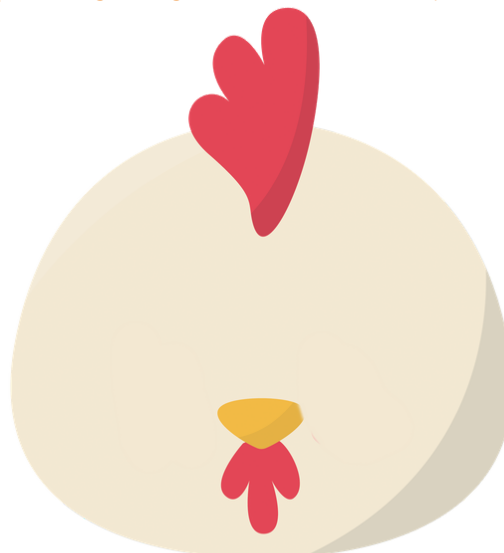

## KARTY PRACY: LOS ANIMALES DE LA GRANJA

1. **Dobla la ficha por la línea de puntos.** / Złóż kartkę na wysokości kropkowanej linii.
2. **Observa y memoriza los animales en el cuadro de arriba.** / Obserwuj i zapamiętaj zwierzęta w górnej części kartki.
3. **Da la vuelta a la hoja.** / Odwróć kartkę.
4. **Intenta rodear con un círculo los animales que recuerdas.** / Spróbuj zaznaczyć kółkiem zwierzęta, które udało Ci się zapamiętać.

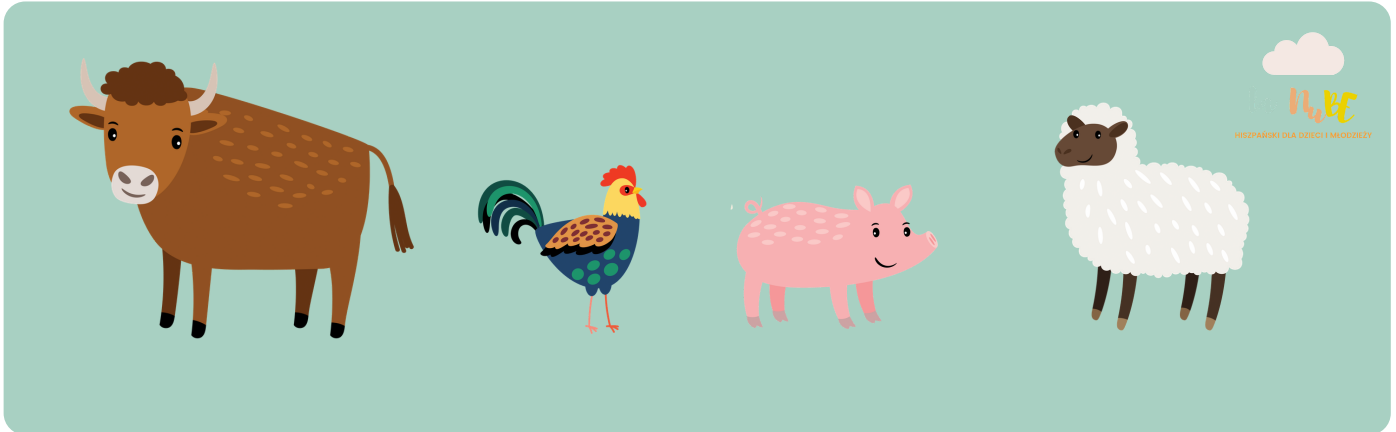





## KARTY PRACY: LOS ANIMALES DE LA GRANJA

1. Dobra la ficha por la línea punteada. / Złóż kartkę na wysokości kropkowanej linii.
2. Observa y memoriza parejas de los animales. / Obserwuj i zapamiętaj pary zwierząt.
3. Da la vuelta a la hoja. / Odwróć kartkę.
4. Intenta unir aquellas parejas que recuerdas. / Spróbuj połączyć te par, które udało Ci się zapamiętać.

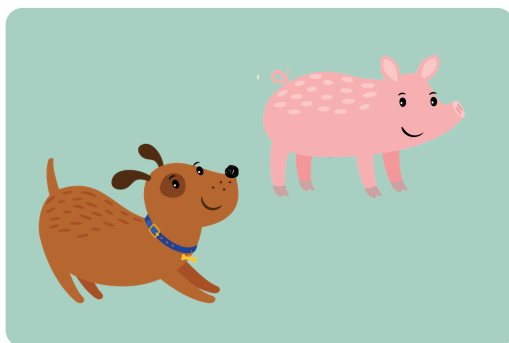
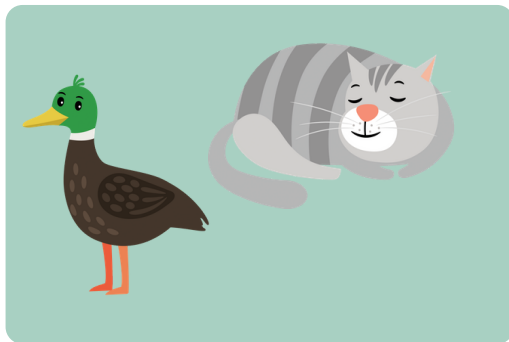



## KARTY PRACY: LOS ANIMALES DE LA GRANJA

Completa las palabras escribiendo la letra que falta./ Uzupełnij wyrazy wpisując brakującą literkę.



el  
gal\_o

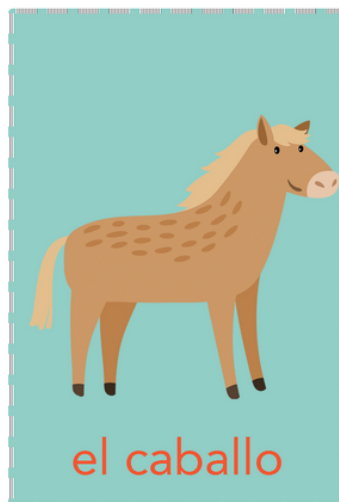

el  
ca\_allo

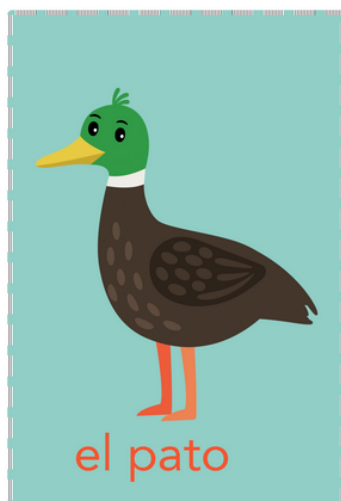

el pa\_o



el  
ga\_o



la  
va\_a

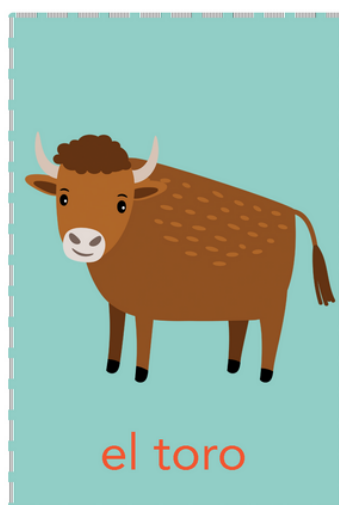

el  
to\_o



KARTY PRACY: LOS ANIMALES DE LA GRANJA

---

Colorea el dibujo/ Pokoloruj rysunek.

